Продается земельный участок в ДНП

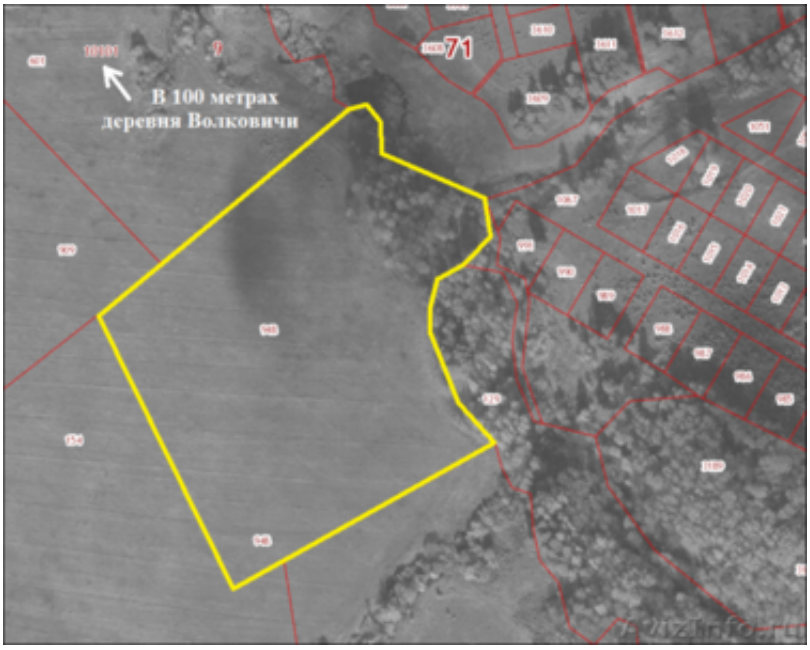

Тула, Россия

100 км от МКАД по Симферопольскому шоссе (М2). Тульская область, Заокский район, 100 м юго-восточнее деревни Волковичи, ДНП "Медвежий угол".
Продается земельный участок площадью 6, 2 Га. Участок располагается на землях сельскохозяйственного назначения для сельскохозяйственного производства. Документы готовы к продаже! Деревня Волковичи находится в экологически чистом районе и обладает довольно развитой инфраструктурой, это обеспечивает возможность постоянного проживания в населенном пункте. Подъезд круглый год. Из деревни ходит автобус до ж/д станции Тарусская, что в поселке Заокский (Курское направление), с которой до Москвы можно добраться на электричке. В 2, 5 км находится река Ока и музей-усадьба русского художника В. Д. Поленова.

Цена: **2 300 000 руб.**

Тип объявления: Продам, продажа, продаю

Торг: --

Дмитреняк Татьяна **89629341459**